REPENSER LA GESTION DE L'EAU DANS LE SUD-OUEST AMERICAIN

Le problème de l'eau dans le Sud-ouest américain a toujours existé, déjà pour des raisons climatiques, puisque la plus grande partie de ce territoire est aride, c'est-à-dire que le manque de précipitations est à l'origine du manque d'eau et donc de la sécheresse.
Le second facteur est le peuplement et les activités humaines. Depuis le XVIIIème siècle, la région a accueilli différentes vagues de migrants qui pour développer la région ont largement puis é dans les ressources aquifères de la région.
Mais l'augmentation de la population, donc des besoins en eau créent un stress hydrique de plus en plus important comme en témoignent sécheresses récurrentes, coupures d'eau imposées, conflits d'usage, tensions avec le Mexique. Le Sud-ouest américain est contraint de repenser la gestion de sa ressource.

BILAN DE L'ETUDE
GÉRER DURABLEMENT L'EAU DANS LE SUD-OUEST DES ÉTATS-UNIS

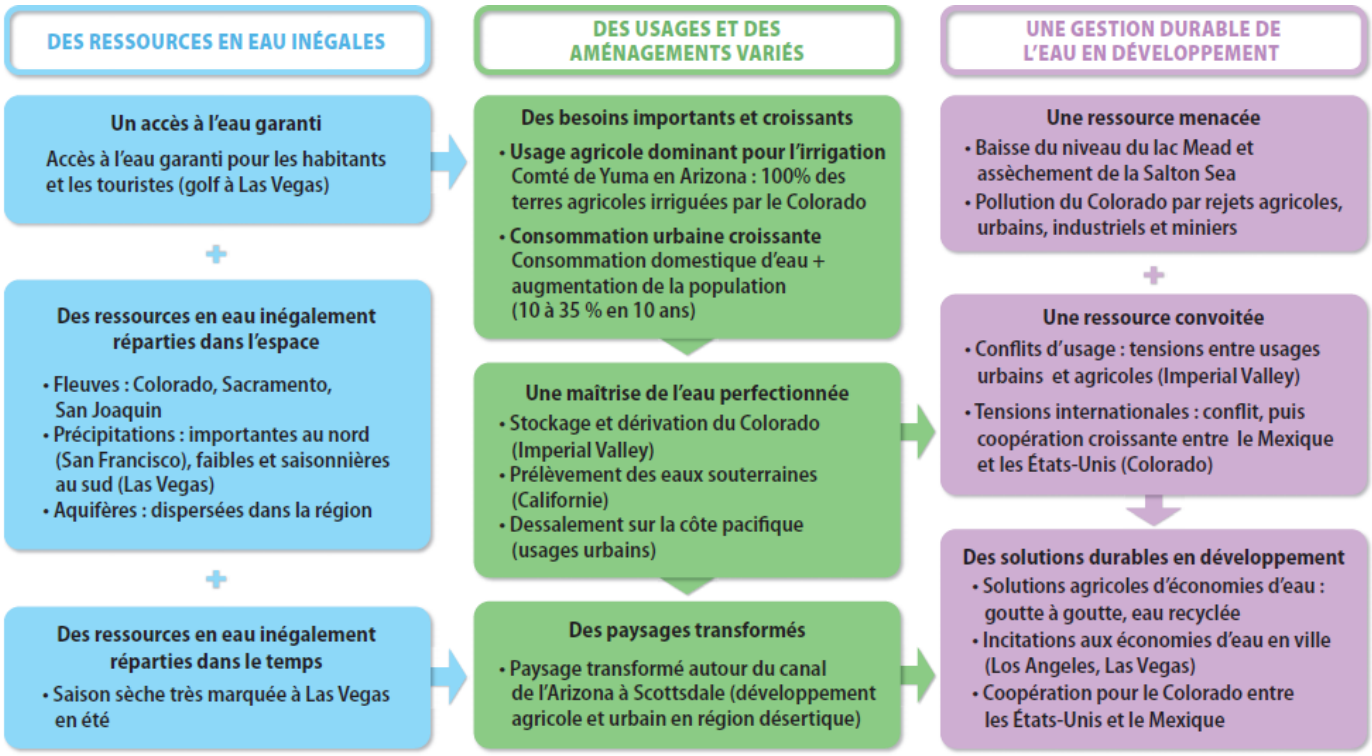
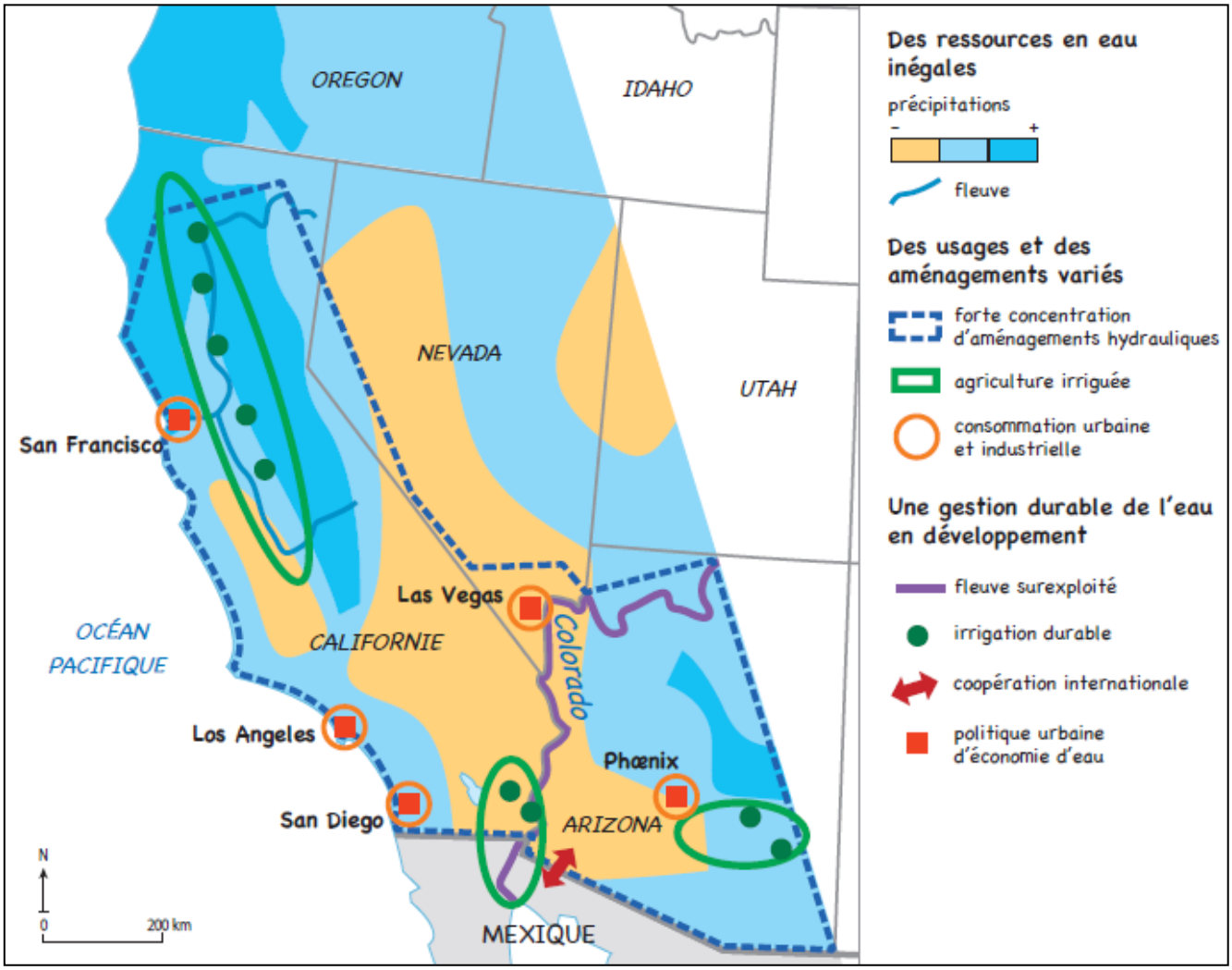
CROQUIS DE SYNTHESE
UNE GESTION DE L'EAU PERFORMANTE, MAIS CONTRASTEE DANS LE SUD-OUEST DES ETATS-UNIS